

# D. Avelar Brandão à 29 em Salvador



## Governador Retornou Satisfeito

Procedente de São Paulo, Guanabara e Brasília, retornou quinta-feira última a esta capital, o Governador Alberto Silva, acompanhado de sua esposa dona Florisa Silva, Primeira Dama do Estado. Ao seu desembarque no Aeroporto compareceu o vice-governador Sebastião Leal, acompanhado dos deputados João Lôbo e Roberto Raulino, além de vários auxiliares de sua administração. Logo após, no Palácio de Karnak, o Chefe do Executivo Piauiense falou a imprensa sobre importantes assuntos tratados no sul do País, nos campos de turismo, eletrificação, agricultura, crédito, entre outros.

## O DOMINICAL

ANO XXXVI TERESINA, 33/05/71 — N.º 09/71

## Helvídio Fala Sobre Eletrificação no Piauí

O Senador Helvídio Nunes proferiu na sessão da Câmara Alta do País, no dia 14 último,



discurso em que teceu vários comentários e fez reivindicações de soluções para problemas que a muito nos afligem.

O Senador arenista enfatizou em seu discurso o problema da eletrificação no Piauí e iniciou dizendo — Na luta em que se empenha e Piauí, sobretudo de 1963 a esta parte, para acelerar o seu processo de desenvolvimento, inúmeros problemas, a exigem prontas soluções, normalmente desafiam a capacidade do governante.

A primeira tarefa, pois reside em identificá-los, conhecê-los e medir-lhes o tamanho, a fim de

que, no segundo estágio, enfiados os de maior importância, possa o dirigente estabelecer opções.

Diz adiante o Senador Helvídio — Os problemas de infra-estrutura, por exemplo, integram-se perfeitamente na conceituação expandida.

Com efeito, no caso particular do Piauí, não poderia o povo do meu Estado pensar, em termos definitivos, em industrialização, sem que antes fosse resolvido o problema da geração de energia, com a construção da barragem do médio Parnaíba, a cargo da Companhia Hidrelétrica de Boa Esperança.

Manda a verdade que se diga, todavia, que embora iniciada, historicamente, na administração Juscelina Kubitschek, o nordeste Ocidental deve a Barragem da Boa Esperança aos governos Revolucionários, principalmente à sensibilidade do eminente e saudoso Presidente Humberto de Alencar Castelo Branco.

Em seguida o Senador referiu-se ao trabalho que a CEPISA vem realizando junto com a COHEBE e prosseguiu dizendo — Realmente, até 1963 a produção de energia no Piauí era praticamente nula, entregue às pequenas unidades diesel, que não

iam além do fornecimento de iluminação pública e domiciliar a reduzido o número de municípios e durante poucas horas, diárias. Até mesmo a capital de Estado não dispunha de geração suficiente, responsável a usina térmica pela predação das reservas florestais do Piauí e Maranhão.

No governo do hoje Senador Petrônio Portela, porém, tal quadro foi enfrentado com decisão. O Estado adquiriu grupos geradores de maior capacidade, incluiu duas unidades móveis, com auxílio da ELETROBRAS e SUDENE, reestruturou a empresa e iniciou a construção da rede de distribuição de Teresina, em consequência do que, foi possível acabar com o racionamento de energia e elaborar o plano de Eletrificação do Piauí.

Na gestão que tive a honra de presidir, não regateei apoio à CEPISA, tecnicamente preparada para produzir mais e melhor.

E continuou — Para que se tenha uma idéia a respeito das atividades desenvolvidas pela CEPISA, nos últimos sete anos, e da importância dos trabalhos que empreendeu, basta referir que, em 1963 a empresa realizou investimentos, cont. na última

A Pastoral Diocesana de Salvador já deu a conhecer em Teresina a programação elaborada pela Arquidiocese da Boa Terra, para a posse de Dom Avelar Brandão Vilela como Arcebispo de Salvador e Primaz do Brasil — as homenagens do povo bahiano ao seu novo Arcebispo serão iniciadas no Aeroporto, na tarde do dia 29 quando Dom Avelar será saudado pelo Prefeito da Primeira Capital do Brasil.



Esta será a última semana de Dom Avelar Brandão Vilela, no Piauí, vez que no dia 29 do corrente deverá seguir definitivamente para a cidade de Salvador onde assumirá o Arcebispado Primaz do Brasil. Nos últimos dias, Dom Avelar esteve ausente do Piauí. Em Costa Rica, presidiu importante reunião do Conselho Episcopal Latino Americano, da qual participaram o Arcebispo local, o Nuncio Apostólico daquele país e mais 60 representantes das nações latino-americanas. Durante o encontro, foi lida a mensagem enviada pelo papa Paulo VI, cabendo a D. Avelar efetuar um estudo sobre 15 anos da vida do Conselho, para uma avaliação dos aspectos positivos e negativos no decorrer desse período. Foi feito, também, um estudo sobre o relacionamento do CELAM com as próprias Conferências Episcopais Nacionais da América Latina. O encontro examinou, por outro lado, o tema sacerdotal, um daquele que vão integrar a pauta dos estudos do próximo Sínodo, a realizar-se em outubro, na cidade de Roma, sob a presidência do Papa Paulo VI.

Outros importantes assuntos foram debatidos na reunião de Costa Rica.

# Securit, Ruff, Remington



Distribuidores em Teresina

## José Elias Tajra & Ca

Rua Paissandu, 1033 - Fone 8116

Teresina-Piauí

## Torneio Apontará Representantes no Nordeste

Somente depois da realização de um torneio triangular em que tomarão parte as equipes do Piauí Esporte Clube, Esporte Clube Flamengo e River Atlético Clube, os melhores atualmente no futebol piauiense, é que será conhecido o representante do Piauí no Campeonato Nacional de Club's, competição promovida pela CBD e que será realizada ainda neste ano. Para efeito de classificação, as três equipes já estão empreendendo os primeiros passos, com preparativos técnicos e seleção de plantel, vez que será de grande importância o torneio em tela.



### Flamengo Ganhou Botafogo na FPD

Foguetes em diversos pontos da cidade anunciaram, na noite da última quinta-feira, a vitória do Esporte Clube Flamengo, na Federação Piauiense de Desportos, diante da representação do Botafogo. Durante a apreciação do processo pelo Tribunal de Justiça Desportivo, foi reconhecido o direito da representação rubro-negra.

CONHEÇA OS LANÇAMENTOS

DA NOVA

# DIACUY MODAS

TECIDOS FINOS — CONFECÇÕES

# Helvídio Fala Sobre ...

— conclusão —  
Boa Esperança, continui a sede da COHEBE na cidade de Recife. Ao tempo em que foi cons-

truida, e durante a fase de implantação das obras, assistência técnica e os meios de obtenção de recurso, quer nacionais, quer estrangeiros,

aconselhavam a localização dos escritórios centrais da empresa na Capital Pernambucana. Agora entretanto, tudo leva à transferência i-

mediata da sede para a região que serve, uma vez que os problemas emergentes impoem soluções mais rápidas do que as ditadas pelo dis-

tante centro de decisões. Aliás, quando o assunto foi ventilado no Conselho Deliberativo da SUDENE, em 1969, nas pródomes da entrada em operação de Boa Esperança, recomendação foi aprovada no sentido de transferir, tão logo se verificasse o evento, a sede da COHEBE para Teresina, centro geográfico do sistema operacional de Boa Esperança.

É certo que o Ministro Dias Leite pretende promover a fusão CHESF-COHEBE, até 1973, o que constituiria o único óbice a desaconselhar a mudança da sede da Empresa.

É preciso ter em vista, entretanto, que se trata ainda de meta cumprível segundo as conveniências da administração, tudo levando a acreditar que poderá ser adiada, jamais antecipada.

É finalizou — São apêlos, Senhor Presidente e Senhores Senadores, que, na oportunidade, formulo às autoridades competentes, convencido de que serão atendidos os juntos pleitos do Piauí.

## DÊ UMA PEQUENA ENTRADA NESTE CARRO.



### E saia com êle em suaves prestações.

Portas, encostos reclináveis, distância entre bancos, tudo foi planejado no Dodge Dart coupé, para que as pessoas tenham entradas e saídas extremamente facilitadas.

Nos, pensamos exatamente assim.

Por isso, teremos muito prazer em demonstrar a você: portas, encostos reclináveis, distância entre bancos e planos de pagamento.

Venha ver como é fácil dar uma entrada no Dodge Dart coupé em todos os sentidos.

Como é simples sair rapidamente com êle — nos e o Dodge Dart — não perdemos tempo.

Como a suspensão, as prestações são suaves.

Venha conhecer muitas outras coisas do Dodge Dart coupé (teto "hardtop" inédito, motor 198 hp, etc), que deixam os outros carros a perder de vista.

E venha se surpreender com a única coisa em que um carro médio pode chegar perto do Dodge Dart coupé: o preço.

**DODGE  
DART** COUPÉ

REVENDEDOR AUTORIZADO



DIRIA O  
FAME O

AUTOMAQ — Teresina

Veja o Sortimento da  
**CALÇADEIRA PIAUIENSE**

DE 7 a 12 DE JUNHO — BIG VENDAS 71  
Paissandú, 1102-Matriz Sen. Pacheco 1037-Filial

— O DOMINICAL —  
EXPEDIENTE

— Semanário —

— DE —

Propriedade da Emp.  
Gráfica "O Dominical"  
Ltda.

SUPERINTENDENTE

Otevaldo S. do Nascimento

DIR. RESPONSÁVEL

Rogério C.B. Silveira

DIR. SECRETÁRIO

João Carlos Dias

- COLABORADORES -

D. Avelar Brandão

Carlos Said

Elvira Raulino

REDAÇÃO OFICINAS

Rua Olavo Bilac, 1176

Teresina — Piauí

# José Machado Faz Pronunciamiento na Câmara Federal



Petrônio Afirma:

## Televisão é Nossa

Em correspondência enviada ao Professor Valter Alencar, o senador Petrônio Portela desfêz conceitos emitidos pela imprensa, na última semana, de que o canal em pauta de concessão, no CONTEL, seria dado a uma organização de Sobral, no vizinho Estado do Ceará, desviando-o do Piauí. Afirmou o Presidente do Senado que os piauienses podem ficar tranquilos que desta vez o canal de televisão virá mesmo para o Piauí e que as futricas forjadas por inimigos do nosso Estado, não passam de simples boatos.



## Helvídio Fala Sobre..

CONTINUAÇÃO

em números redondos, da ordem de oitenta mil cruzeiros, enquanto nos sete anos subsequentes foram aplicados trinta e cinco milhões de cruzeiros, com a média, portanto de 5 milhões anuais.

Atualmente, em pleno funcionamento da Usina Hidrelétrica da Boa Esperança, e em fase de execução as licenças programadas, certos é que, a curto prazo, apenas pouco mais de seis cidades, excluídas as de Teresina, Floriano, Demerval Lobão, Oeiras, Bocaína e Picos, já em operação, receberão a energia produzida pela COHEBE.

É necessário, pois, seja ativada a conclusão das linhas em execução, e imperioso sejam obtidos recursos para novas edificações, vez que zonas fisiográficas como as representadas, somente para exemplificar, por São Raimundo Nonato, São João do Piauí, Simplício Mendes, Canto do Buriú, Bom Jesus, Castelo do Piauí e Paulistana, não podem, pelo menos não devem, esperar indefinidamente pela energia de Boa Esperança.

Mais a diante diz o Senador Helvídio — A fusão CHESF-COHEBE,

não resta dúvida, trará incontáveis benefícios à política energética da região, sobressaindo o relativo ao custo de produção, sem falar na possibilidade de ligação de pontos extremos do Piauí às cidades lindéiras de Pernambuco e da Bahia, já energizadas pela CHESF, se do ponto de vista técnico possível, pois do econômico, aconselhável.

Senhor Presidente e senhores Senadores. A mim me cabe, nesta Alta Casa do Congresso Nacional, trazer os problemas do meu Estado, discutí-los e pedir-lhes respostas, conhecidas as limitações financeiras do Poder Central, a braços com enormidade de problemas que o país oferece..

O Governo da Revolução que praticamente desperçou o meu Estado, há de ajudá-lo ainda mais, no esforço que o empolga objetivando o desenvolvimento equilibrado do País.

Grande foi a inversão realizada na implantação da usina de Boa Esperança, considerado do ponto de vista econômico, ainda a médio prazo não haverá retorno. Sabe o governo, sabem todos. Boa Esperança foi marcada pelo pioneirismo e plantada, acima de tudo, com a

Atendendo a inúmeras solicitações particulares bem como das Federações e Associação Comercial, o deputado José Pinheiro Machado (foto discursando), da banca da ARENA do Piauí na Câmara Federal, fez importante pronunciamiento solicitando o balizamento do canal das Gaivotas, no Porto de Tutoia, com o fim de evitar, dessa maneira, a suspensão das escalas dos navios que levam para o exterior as exportações dos produtos do Piauí. O importante pronunciamiento do representante do Piauí na Câmara baixa do país vem atender a reivindicações do comércio exportador do Piauí que, sem esta providência — salientou da tribuna — teria que passar a fazer suas exportações por através do Porto de Fortaleza.

## Ajude a ACEP

finalidade de servir a região. Urgem pois, perfilhada a mesma filosofia, sejam construídas as obras complementares, aquelas sem as quais Boa Esperança constituiria motivo de frustração, e, para que a energia produzida, chegando a

LOTERIA DO PIAUI:

## Grande êxito na venda de Bilhetes.

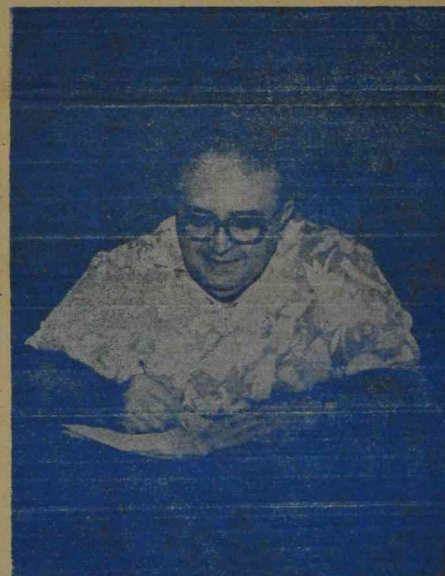

A LOTERIA DO ESTADO DO PIAUI, para o sortelo de aniversário, quando distribuirá vinte e cinco milhões antigos e dois volks, zero quilô-

mento, está recebendo solicitação de compra de bilhetes, procedente de inúmeras cidades dos vizinhos estados do Maranhão e Ceará. Foi o que informou à reportagem o senhor José Geraldo Castelo Branco, Concessionário da Empresa Lotérica do Piauí, exibindo cartas procedentes dos dois Estados enviadas por interessados em participar da grande extração do próximo dia 28.

todos os municípios, ajude o Piauí a gerar novas riquezas.

De outro parte, Senhor Presidente e Senhores Senadores, não se compreende, muito menos se justifica, em pleno funcionamento, conclui na 3ª página

LOJAS

# A PERNAMBUCANA

TECIDOS E CONFECÇÕES, CAMA E MESA

Rua Alvaro Mendes, 1045

Praça Rio Branco, 244-N